

بسمه تعالی

دستورالعمل ثبت نام در سامانه مدیریت بدهی ها و اوراق بازار پول و سرمایه

اشخاص مشمول ثبت نام:

اشخاص مشمول ثبت نام در ادارات کل امور اقتصادی و دارایی استان ها: کارشناس اسناد تسویه خزانه، مسئول امور بدهی، معاون نظارت مالی و مدیر کل امور اقتصادی و دارایی استان

اشخاص مشمول ثبت نام در سایر دستگاه های اجرایی: کارشناس/معاون ذیحساب، ذیحساب/مدیر مالی، رییس/مقام مجاز دستگاه های اجرایی.

اشخاص مشمول ثبت نام در بانک یا موسسه اعتباری غیربانکی: کارشناس، مدیر مالی و مقام مجاز بانک یا موسسه اعتباری غیربانکی دارای تخصیص اعتبار اسناد تسویه خزانه سال ۱۳۹۸ از سازمان برنامه و بودجه کشور.

لازم به ذکر است در این مرحله صرفاً مدیران کل امور اقتصادی و دارایی استان ها و معاونین نظارت مالی، رییس/مقام مجاز و ذیحساب/مدیر مالی و دستگاه های اجرایی دارای تخصیص اعتبار اسناد تسویه خزانه سال ۱۳۹۸ از سازمان برنامه و بودجه کشور و دستگاه های اجرایی طلبکار مربوط، ستاد بانک ها و موسسات اعتباری غیربانکی دارای ظرفیت اعلام شده موظف به ثبت نام در سامانه می باشند.

۱- دسترسی به سامانه:

این سامانه بر روی بستر شبکه ملی اطلاعات، دولت و MPLS ادارات کل امور اقتصادی و دارایی استانها قرار گرفته است. برای استفاده از این سامانه ترجیحا از آخرین نسخه مرورگر Mozilla FireFox استفاده شود.

۲- ورود به صفحه ابتدایی سایت:

در ابتدا آدرس های DNS برای شبکه های ملی ، دولت و MPLS استانها با توجه به نوع بستر ارتباطی توسط همکاران واحد IT دستگاه اجرایی تنظیم گردد.				
DNS1: ۱۰۰۰.۲۵۵.۱۳۰	DNS2: ۱۰۰۰.۲۵۴.۱۳۱	DNS3: ۱۰۰۰.۲۵۴.۱۳۰	DNS4: ۱۰۰۰.۱۵۵.۱۳۱	شبکه ملی اطلاعات:
DNS1: ۱۹۲.۱۶۸.۲۷.۱۲۰		DNS2: ۱۹۲.۱۶۸.۲۷.۱۱۱		شبکه دولت:
DNS: ۱۰.۱۴۰.۱.۲۲				MPLS ادارات کل امور اقتصادی و دارایی استانها:
سپس برای مشاهده سامانه آدرس زیر را در نوار ابزار مرورگر وارد نمایید. http://samad.mefa.ir:۷۰۰۳/EcoPortal				
http://۱۰.۰.۱۹۲.۱۹۸:۷۰۰۳/EcoPortal				شبکه ملی اطلاعات:
http://۱۹۲.۱۶۸.۲۳.۹۷:۷۰۰۳/EcoPortal				شبکه دولت:
http://۱۰.۱۴۰.۱.۹۸:۷۰۰۳/EcoPortal				MPLS ادارات کل امور اقتصادی و دارایی استانها:

تذکر: *حروف E و P می بایست بزرگ نوشته شود.

*در صورت مواجه شدن با پیغام خطا در هنگام ثبت نام مراحل ذیل را انجام داده و سپس اقدام به ثبت نام نمایید:

“Tools-option-privacy-clear your recnt history- cash- clear now”

*جهت دسترسی سامانه نیاز به باز شدن پورت ۷۰۰۳ بر روی تجهیزات شبکه و امنیت می باشد.

- لازم به ذکر است در صورت بروز مشکلات در خصوص تنظیمات شبکه و بستر ارتباطی شماره تماس های ۰۲۱۳۹۹۰۴۱۲۳-۰۲۱۳۹۹۰۳۱۸۰ مرکز فناوری اطلاعات و توسعه اقتصاد هوشمند وزارت امور اقتصادی و دارایی تماس حاصل فرمائید.

۳- ورود به سامانه

۱- پس از باز شدن صفحه اول سامانه به شرح ذیل گزینه ثبت نام را انتخاب نموده و وارد سامانه شوید:

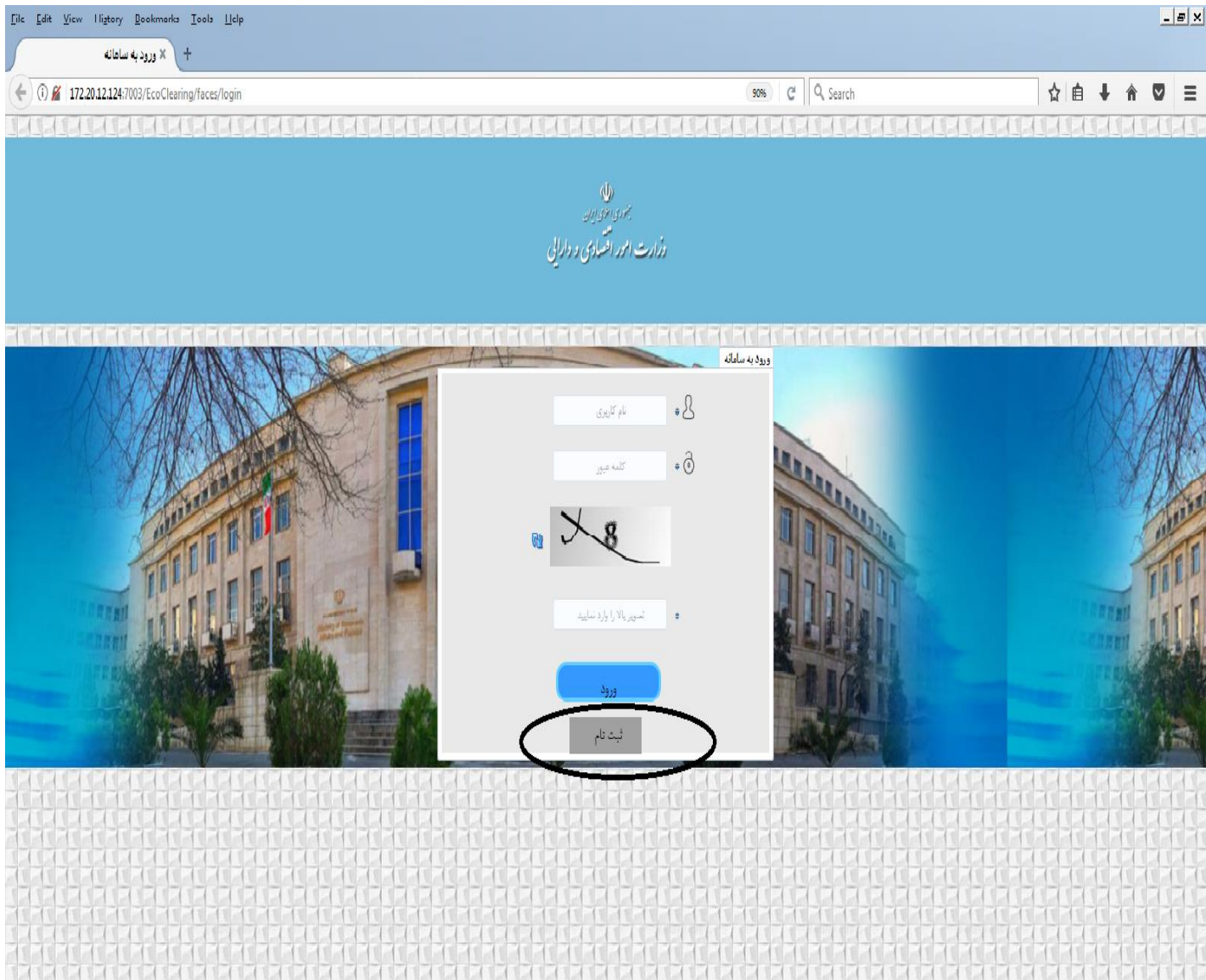

۲- کاربر پس از انتخاب گزینه ثبت نام و ورود به آن (با فشردن دکمه ENTER) فرمی به صورت ذیل باز شده و موارد مندرج در فرم را بر اساس مشخصات هویتی خود تکمیل می نماید. (لازم به ذکر است موارد ستاره دار الزامی بوده و در صورت عدم تکمیل آن ثبت نام انجام نمی شود همچنین برای اشخاص مشمول در سایر دستگاه های اجرایی و بانک یا موسسه اعتباری غیربانکی مندرج در این دستورالعمل بارگزاری تصویر امضاء الزامی است.

File Edit View History Bookmarks Tools Help

پررژه سامانه نرم‌افزاری سفارشی مدیر

177.20.12.174:7009/FcnClearing/faces/login 90% Search

جمهوری اسلامی ایران
وزارت امور اقتصادی و دارایی

استان *
کد ملی *
شماره ملی *
شهر *
پست *
شماره پرسنلی *
ایمیل - ایزدگان *
تصویر حکم *
تصویر امضاء *
کلمه عبور *
تکرار کلمه عبور *

کد ملی *
نام *
نام خانوادگی *
نام پدر *
شماره شناسنامه *
تصویر کارت ملی *
شماره تلفن همراه *
ایمیل *
توضیحات *

تصویر یا لارا وارد نمایید *

ثبت نام لغو

۳- ورود اطلاعات کاربر از قبیل نام، نام خانوادگی، نام پدر، شماره شناسنامه، شماره تلفن همراه، شهر و ...

۴- فیلدهای مربوط به تصویر کارت ملی، تصویر حکم و تصویر امضاء **نیازمند بارگزاری** می‌باشد که فرآیند آن به شرح ذیل می‌باشد:

الف- در فرم ورود اطلاعات دکمه **+** کنار تصویر کارت ملی، تصویر حکم و تصویر امضاء جهت بارگزاری تصاویر مربوط قرار دارد.



ب- پس از فشردن دکمه + یک آیکون به صورت زیر نمایش داده می‌شود و می‌بایست عنوان فایل (به عنوان مثال عبارت تصویر کارت ملی) تایپ شده و سپس با فشردن دکمه Browse تصویر کارت ملی را انتخاب و در ادامه دکمه تایید زده شود. لازم به ذکر است برای بارگزاری تصاویر فوق از فرمت‌های رایج نظیر jpg, jpeg, png استفاده شده و حداکثر حجم هر فایل می‌بایست ۱ مگا بایت باشد. (از بارگزاری هرگونه تصاویر به غیر از تصویر کارت ملی و حکم کارگزینی اجتناب شود در صورت عدم تطابق تصویر بارگزاری شده با اطلاعات ثبت شده، ثبت نام توسط ادمین سیستم تایید نخواهد شد، لازم است تصاویر صفحات پشت و رو کارت ملی در قالب یک فایل بارگزاری شود).

تنظیمات جهت اسکن امضا در سامانه به شرح زیر است:

-اندازه تصویر: ۳۲۰*۲۴۰

- فرمت تصویر: jpeg, PNG, JPEG

-رزولوشن: (۳۰۰ dpi) pixel /inch

- کادر بارگزاری در ابعاد طول ۵ و عرض ۳ سانتیمتر بارگزاری شود.

- RGB color: ۸bit

-ترجیحاً پس زمینه اسکن به صورت مقابل انجام شود. Background color: transparent



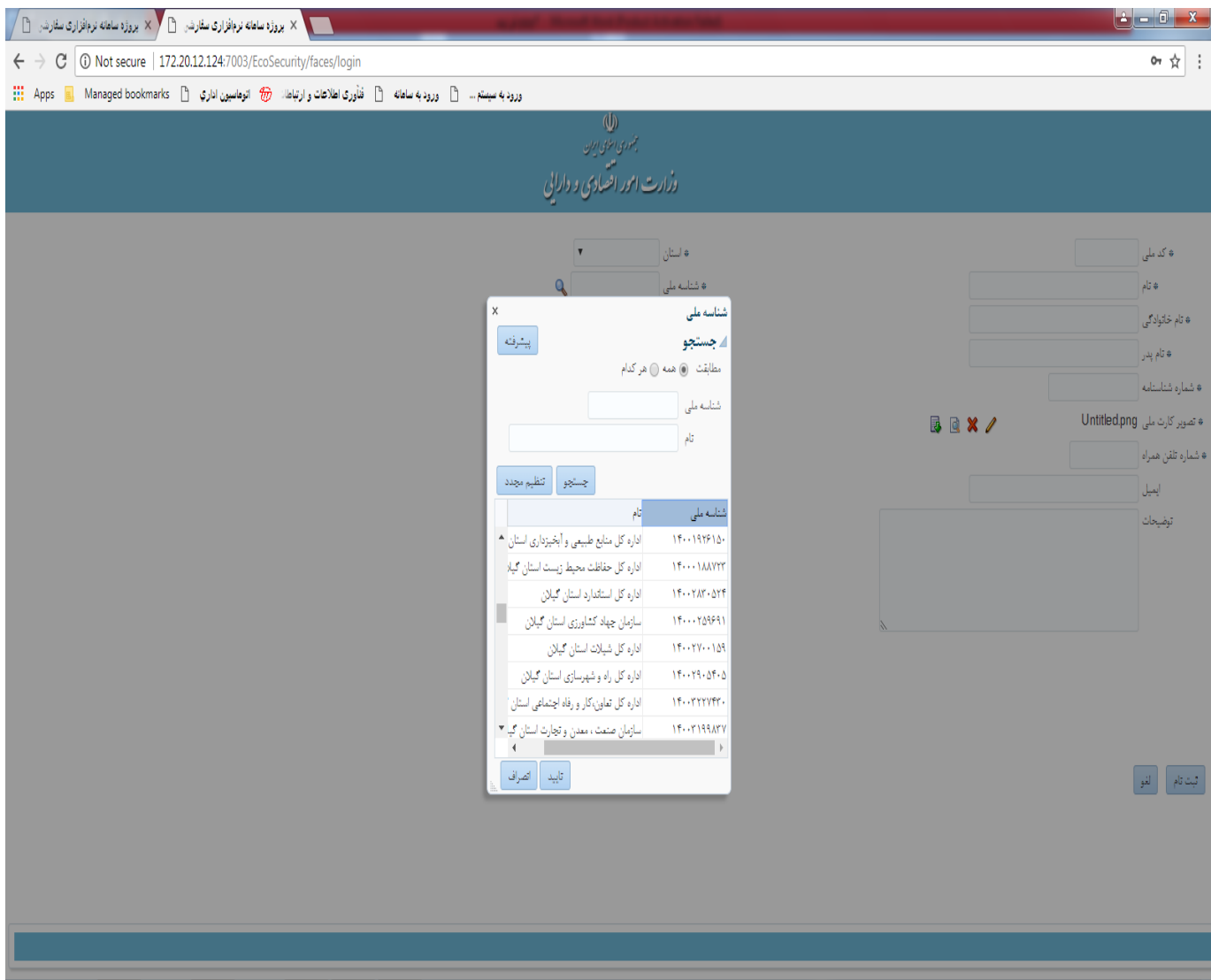

۸- سمت: کاربر سمت خود در دستگاه اجرایی محل خدمت خود را از فهرست سمت‌های تعریف شده انتخاب می‌نماید. لازم به ذکر است اشخاصی که در حال حاضر همزمان دارای بیش از یک سمت از سمت‌های فوق‌الذکر می‌باشند صرفاً می‌بایست یکبار ثبت نام نموده و جهت افزودن سمت به سایر دستگاه‌های اجرایی (به عنوان مثال سرپرست ذیحسابی دستگاه اجرایی دیگر) می‌بایست با اداره کل امور اقتصادی و دارایی استان/ مرکز مدیریت بدهی‌ها و دارایی‌های مالی عمومی مکاتبه نمایند.

۹- کلمه عبور: کاربر در فیلد کلمه عبور و تکرار کلمه عبور رمز پیشنهادی خود که ترکیبی از اعداد، حروف انگلیسی و علائم (@ و ...) می‌باشد را تایپ می‌نماید. لازم به ذکر است **نام کاربری اشخاص کد ملی** آنان می‌باشد.

کاربر پس از انجام مراحل فوق و ورود تصویر امنیتی، کلید "ثبت نام" را می‌زند و اطلاعات ثبت شده مانند تصویر زیر نمایش داده می‌شود و به منزله پایان فرآیند ثبت نام می‌باشد.

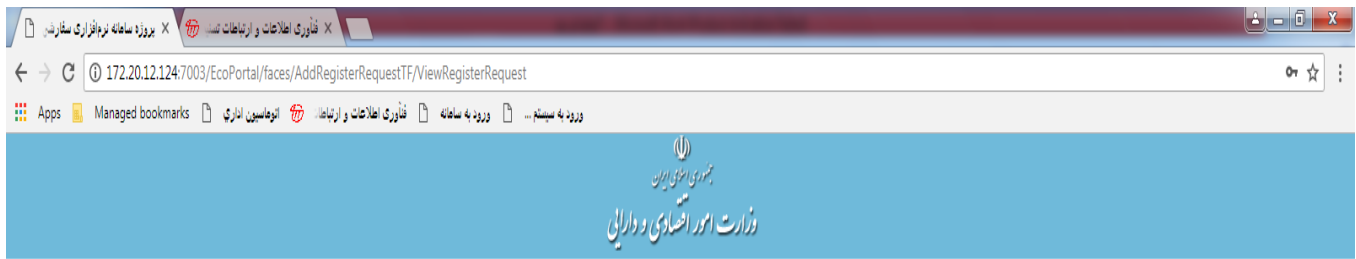

اطلاعات ثبت نامی با موفقیت ثبت شد و پس از تایید مدیر سیستم، با پیامک به اطلاع شما خواهد رسید.

نام کاربری	۲۸۳۹۲۹۰۵۹۷	نام استان	کردستان
کد ملی	۲۸۳۹۲۹۰۵۹۷	نام دستگاه	دانشگتری کل استان کردستان
نام احمد		شهر	سنند
نام خانوادگی محمدی		سمت	رئیس دستگاه
نام پدر علی		شماره پستی	
شماره شناسنامه	۱۱۱	ایمیل سازمانی	
تصویر حکم	Untitled.png	تصویر حکم	Untitled.png
شماره تلفن همراه	۰۹۱۱۱۱۱۱۱۱۱۱	توضیحات	
ایمیل			

بازگشت

نکته مهم: لازم به ذکر است با توجه به اینکه نام کاربری و رمز عبور مختص به همان شخص بوده می‌بایست در حفظ آن دقت لازم را به عمل آورده و در اختیار سایر اشخاص قرار ندهند. همچنین خاطر نشان می‌سازد در صورت بروز هرگونه مشکل (از قبیل فراموشی رمز عبور)، کاربران دستگاه‌های اجرایی محلی با ادارات کل امور اقتصادی و دارایی استان و کاربران دستگاه‌های اجرایی متمرکز/بانک‌ها و موسسات اعتباری غیربانکی با مرکز مدیریت بدهی‌ها و دارایی‌های مالی عمومی (اداره تسویه و تهاتر بدهی‌ها و مطالبات عمومی) تماس حاصل نمایند.